

Notáveis lince

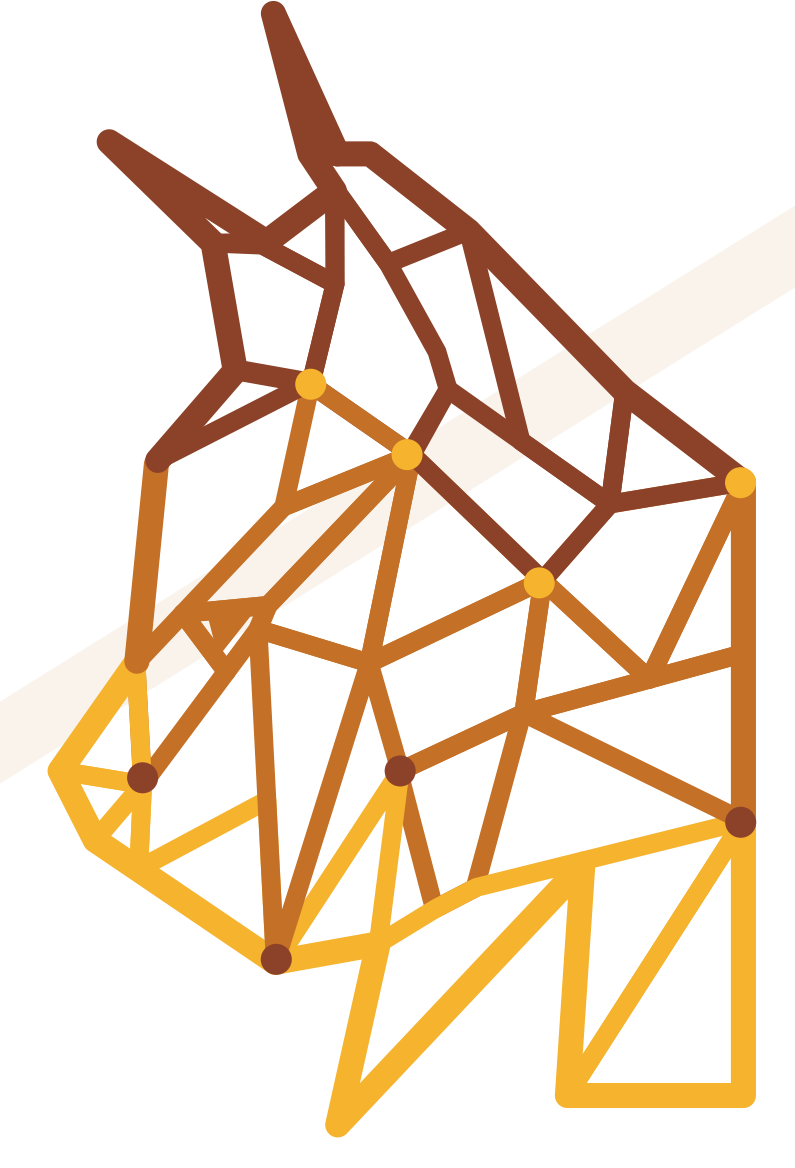

LYNXCONNECT



Histórias Verídicas de Liberdade e Determinação

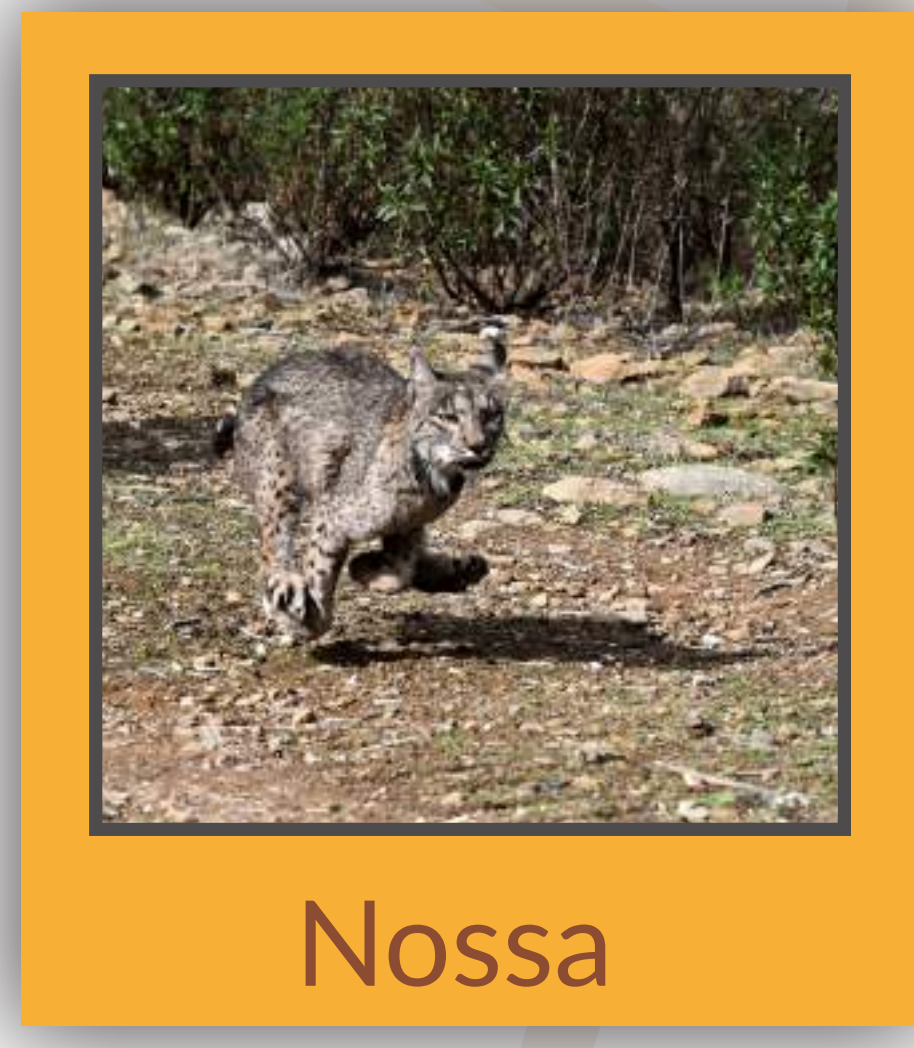

Nossa

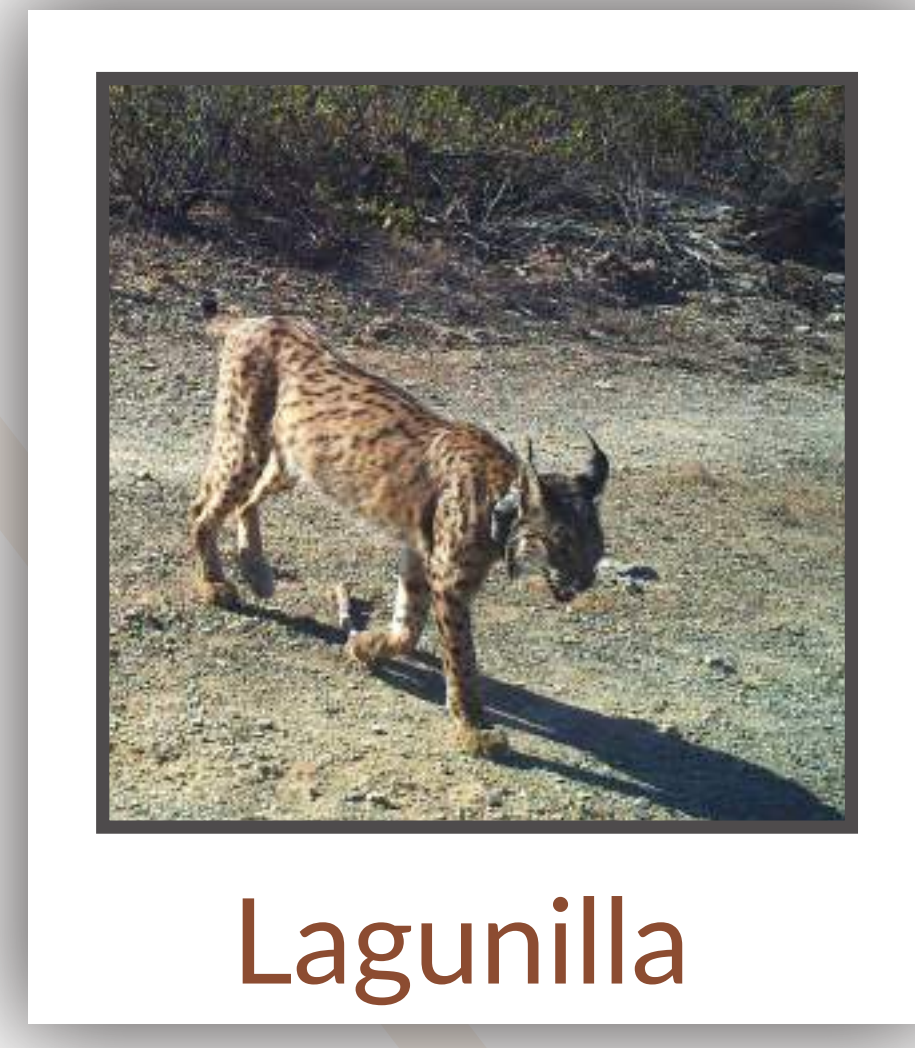

Lagunilla



Luso



Noctulo



Lítio



Fotografia: Pedro Sarmiento/ICNF

a primeira
Nossa

Nasce em 2016, em Portugal, no Vale do Guadiana.

Nossa é a primeira cria nascida em liberdade, filha de Jacarandá e Katmandu, o primeiro casal de lince a ser libertado nesta área de reintrodução.

O seu nascimento é o primeiro documentado em Portugal em mais de 30 anos.

Nossa é, por isso, a primeira dos primeiros.

Durante mais de um ano, Nossa permanece no território materno, e até ajuda na criação da sua irmã, que nasce no ano seguinte.

No final de 2017, muda-se para um vale vizinho, onde ainda permanece. Desde então, Nossa já se tornou mãe de sete ninhadas.

Em 2023, com 7 anos de idade mantém-se ativa e ágil.

A história da Nossa demonstra que podemos reverter o curso sombrio do desaparecimento desta espécie notável.

EM PORTUGAL, O LINCE-IBÉRICO ESTÁ EM PERIGO DE EXTINÇÃO.

Com o Projeto LYNXCONNECT e a perseverança de LINCES NOTÁVEIS, a natureza mostra toda a sua determinação.

JÁ HÁ 300 EXEMPLARES A VIVER EM ESTADO SELVAGEM.



Atenção a este sinal na Estrada



www.lifelynxconnect.eu

O Projeto LYNXCONNECT pretende reforçar e consolidar as populações de lince-ibérico e estabelecer conexões entre elas, incrementando a diversidade genética e a sobrevivência da espécie.

Criando uma metapopulação genética e demograficamente funcional de lince-ibérico (*Lynx pardinus*) (LIFE19 NAT/ES/001055)



Com a contribuição do instrumento financeiro LIFE da União Europeia